

# Training

**FlowFact**

*Alle Versionen*



## KlickTel-Daten in FlowFact einlesen

Mit Hilfe des FlowFact AdressImporters können Sie in KlickTel gefundene Adressen auf einfache Weise in FlowFact einlesen. Dabei wird für jede KlickTel-Adresse eine FlowFact-Adresse mit allen zur Verfügung stehenden Adress-Daten einschließlich der Briefanrede erzeugt.

Sie sind damit in der Lage, z.B. ganze Straßenzüge in FlowFact zu speichern, um z.B. die Anwohner über den Verkauf einer benachbarten Immobilie zu informieren. Die Vorgehensweise dazu werden wir anschließend Schritt für Schritt beschreiben.

### Voraussetzungen

1. Damit überhaupt Daten bei Ihnen eintreffen können, müssen Sie die KlickTel-Software erworben und installiert haben. KlickTel können Sie direkt über die Homepage des Herstellers bestellen: <http://www.klicktel.de>
2. Um den Adress Importer nutzen zu können, müssen Sie FlowFact ab Version 2006 installiert haben.

### Vorgehensweise

1. Starten Sie KlickTel und suchen Sie die gewünschte Straße, z.B.:



2. Nachdem die richtige Straße angezeigt wird, übernehmen Sie diese durch Rechts-Klick, um im darauf folgenden Einblendmenü den Befehl **Adressen anzeigen** aufzurufen:



- Bestätigen Sie die folgende Abfrage mit JA:

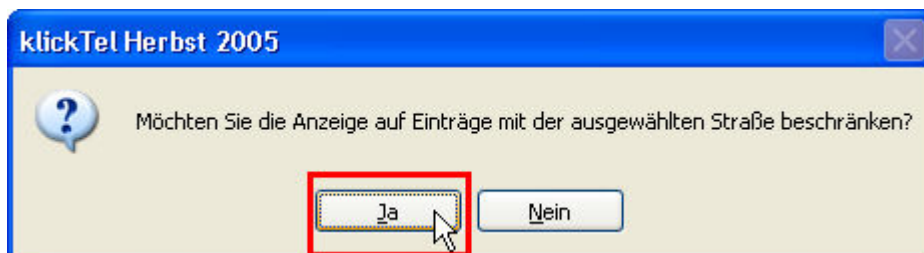

- Die Straße wird nun angezeigt. Damit der Adress Importer die Adressen einlesen kann, müssen Sie die Zwischenablage verwenden. Um z.B. alle Adressen zu übernehmen, klicken Sie zuerst auf die erste Zeile, sodass diese markiert ist:

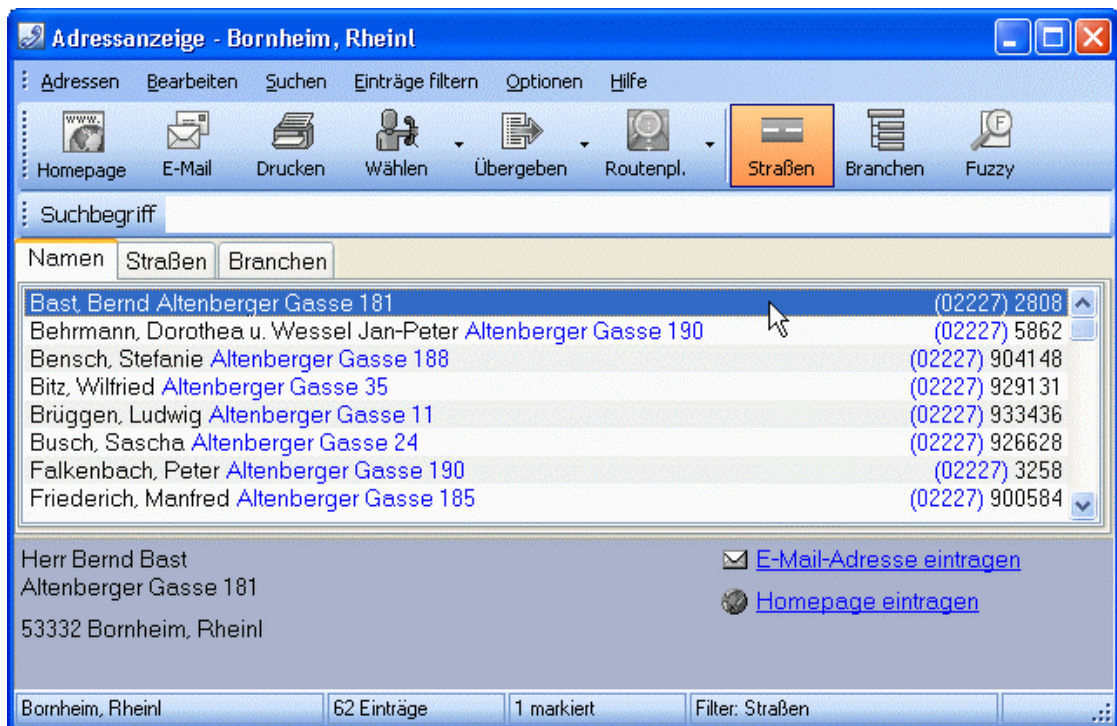

Fahren Sie dann mit Hilfe des Schiebereglers an das Ende der Liste:

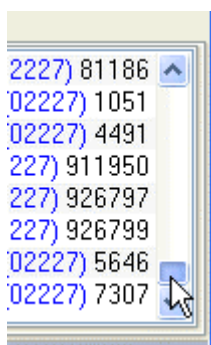

Klicken sie die letzte Zeile bei gedrückt gehaltener  *Shift-Taste* an. Die gesamte Liste sollte jetzt markiert sein, z.B.:

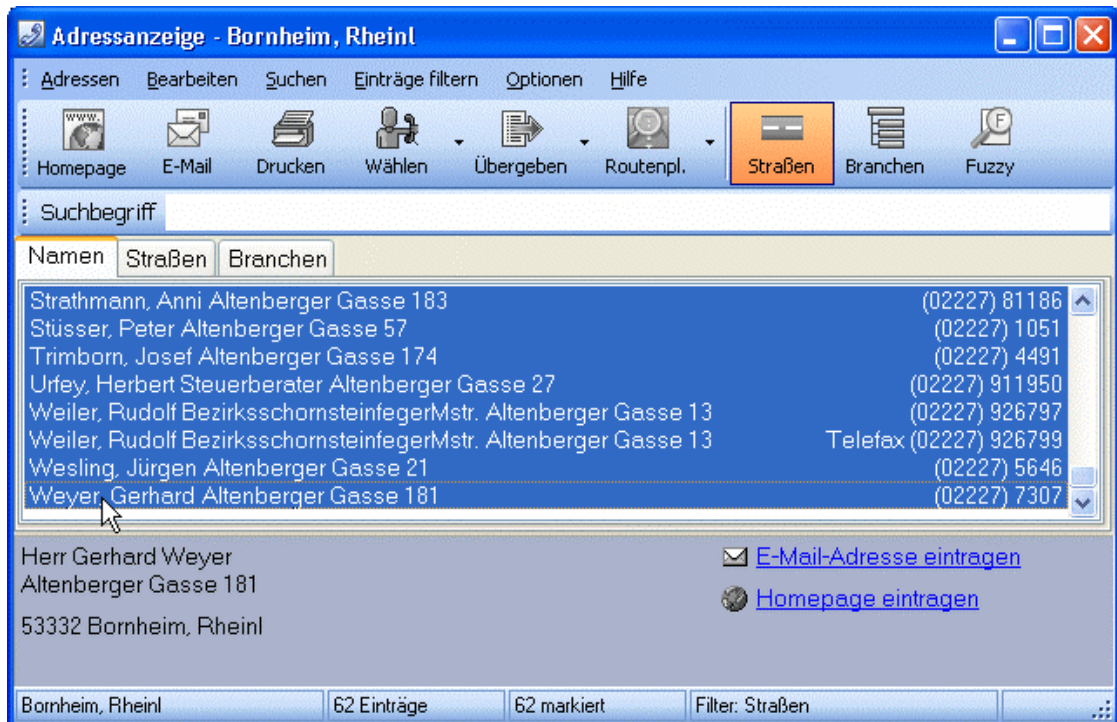

5. Klicken Sie jetzt im Menü **Bearbeiten** auf den Eintrag **Kopieren**:

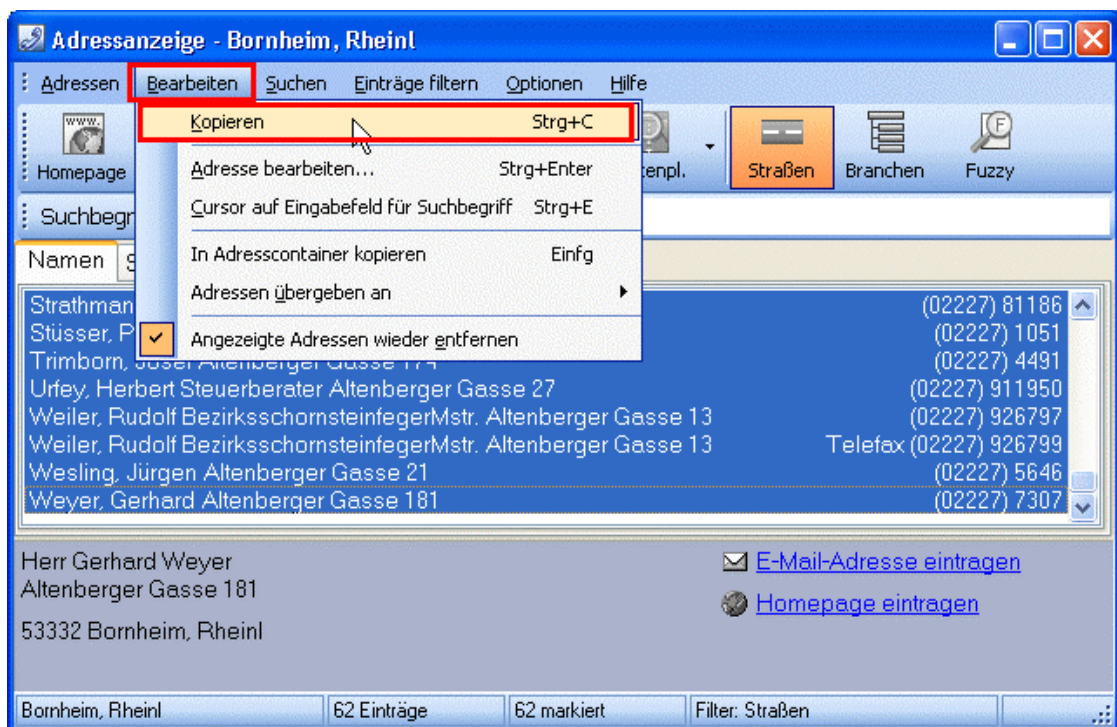

6. Starten Sie jetzt den Adress Importer mit der KlickTel-Funktion über das FlowFact Menü **Datei**:

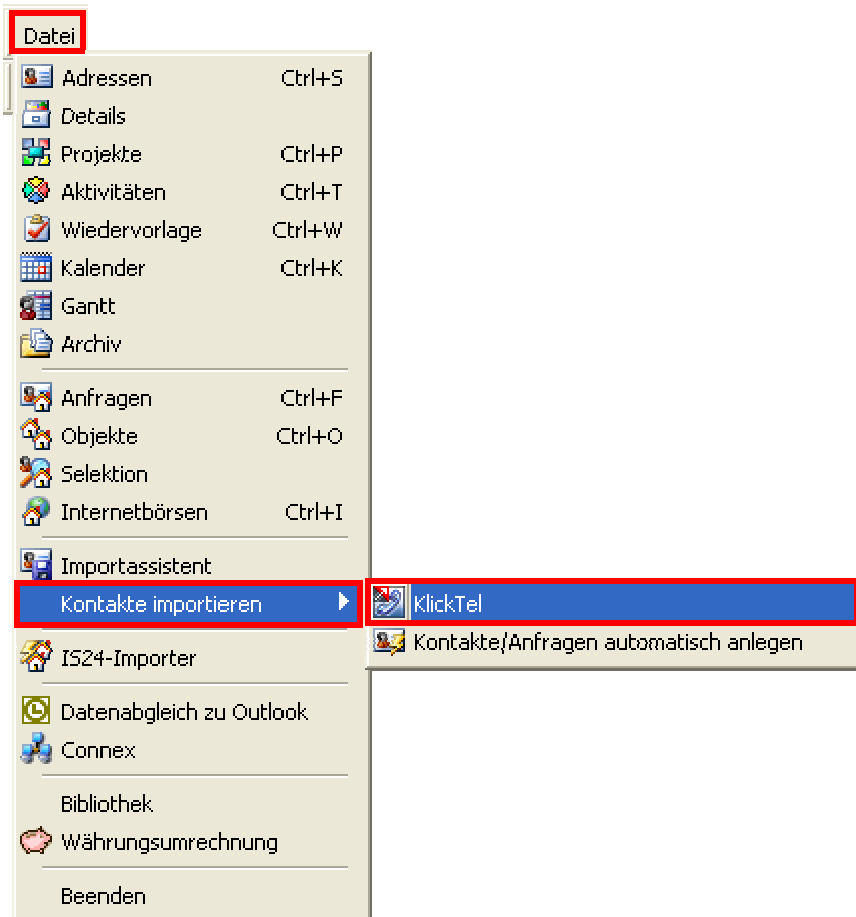

Die Adressen werden daraufhin automatisch eingelesen. Selbstverständlich können Sie das Einlesen auch jederzeit wiederholen (z.B. wenn der Adress Importer bereits geöffnet war). Verwenden Sie dazu die Schaltfläche **Einlesen**

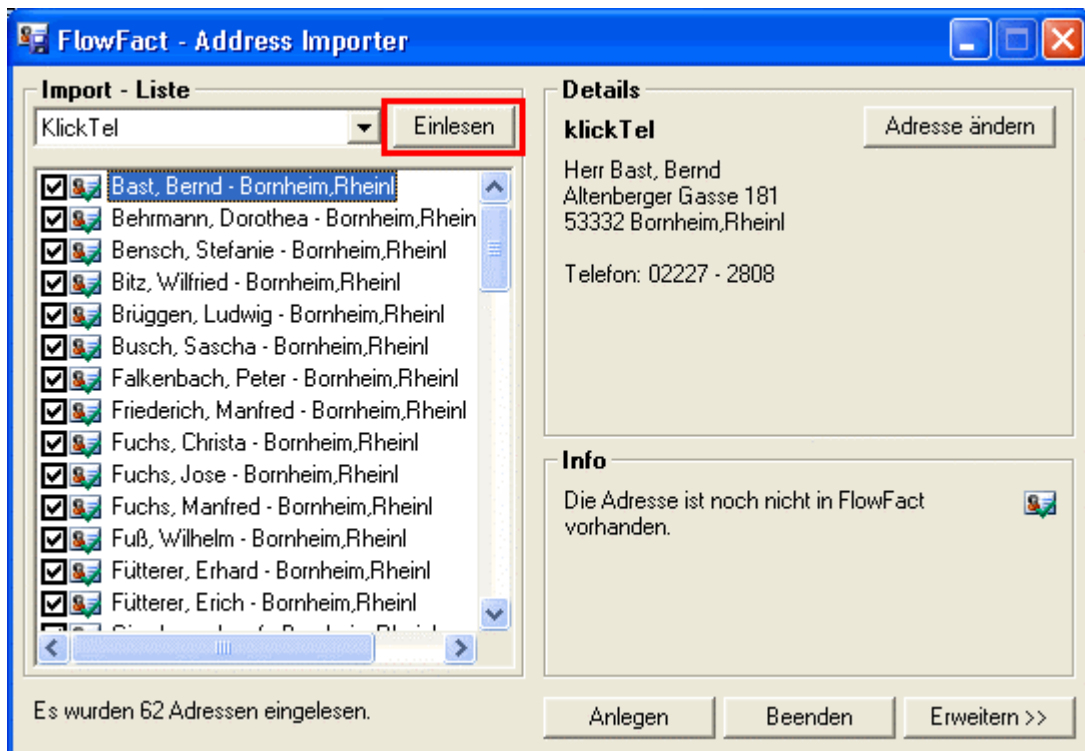

Die Liste steht nun zur Nachbearbeitung zur Verfügung.

- Das Häkchen vor dem Adressen-Symbol zeigt an, dass diese Adresse in FlowFact angelegt wird. Entfernen Sie das Häkchen, so wird diese Adresse übersprungen.



Ist eine Adresse bereits in FlowFact enthalten, so erkennen Sie dies am roten Kreuz im Adressen-Symbol. Ausserdem schlägt der Adress Importer bereits vor, die Adresse nicht zu übernehmen. Das wiederum erkennen Sie am fehlenden Häkchen in der Funktionsschaltfläche. Soll die Adresse dennoch angelegt werden, so aktivieren Sie die Funktionsschaltfläche (Häkchen wird sichtbar).



Beachten Sie auch den Hinweis im Info-Feld unten rechts. Hier steht Ihnen der Link [Dubletten in FlowFact anzeigen...](#) zur Verfügung, welcher Ihnen auf Wunsch die Adresse/Adressen auflistet:

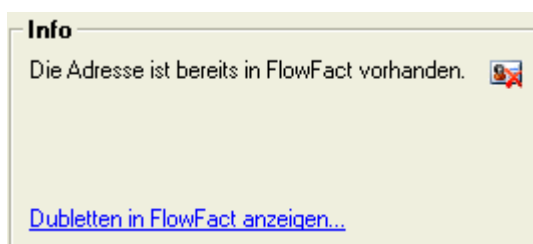

- Sobald Sie eine Adresse auswählen, erhalten Sie auf der rechten Seite weitere Informationen

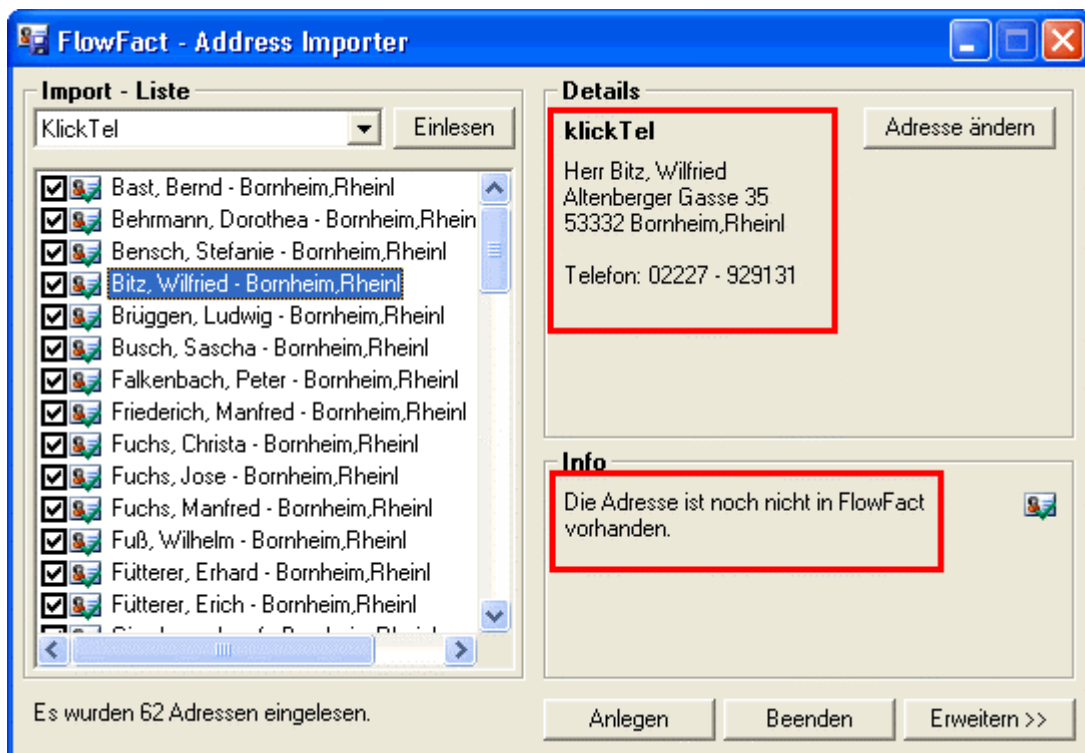

- Klicken Sie auf die Schaltfläche Adresse ändern, um im darauf folgenden Dialog evtl. Änderungen zu berücksichtigen:

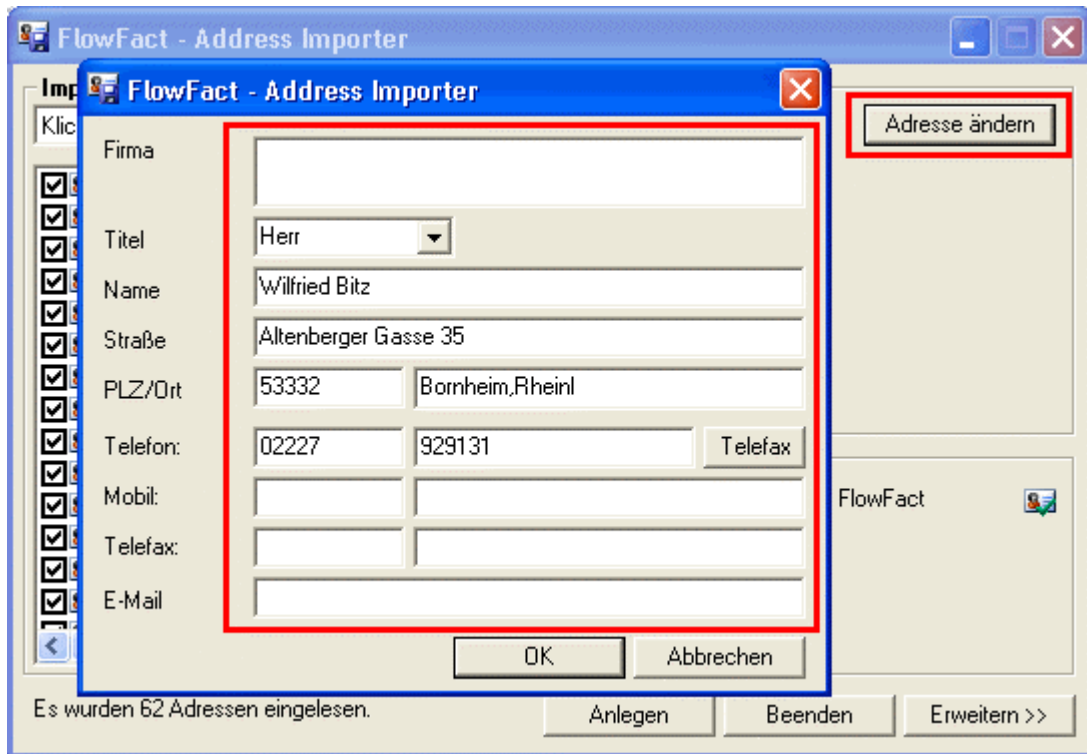

10. Sobald Sie auf die Schaltfläche **Erweitern >>>** klicken, vergrößert sich das Fenster, um auf der rechten Seite das **Merkmale**-Feld und die Felder **Stichwort** und **Gruppe** anzuzeigen. Das Merkmal **Börsen Import** wird bereits vorbelegt. Selbstverständlich können Sie hier weitere Merkmale hinzufügen bzw. entfernen (so, wie Sie es bereits aus anderen Fenstern her kennen). Eingaben in den Feldern **Stichwort** bzw. **Gruppe** sind zusätzliche Kriterien, die Ihnen z.B. bei der Standardsuche hilfreich sein können.



11. Sobald Sie auf die Schaltfläche **Anlegen** klicken, wird die Liste abgearbeitet und die darin als aktiv gekennzeichneten angelegt. Die Daten werden optimal entsprechend der FlowFact Adress-Felder erzeugt (mit Briefanrede!), sodass Sie diese nicht mehr nacharbeiten brauchen.

Verwenden Sie die Schaltfläche **Beenden**, um den Dialog vorzeitig (ohne Durchführung von Funktionen) zu verlassen.



**Tipp:**

Wollen Sie Ihre individuell vorgenommenen Änderungen wieder zurück setzen, so klicken Sie einfach erneut auf die Schaltfläche **Einlesen**.

12. Wenn Sie das vorgegebene Merkmal (Schaltfläche **Erweitern >>>**) übernommen haben, so können Sie die Adressen z.B. über die Merkmal-Suche schnell wieder finden.

Oder verwenden Sie die Spezial-Suche, um z.B. über das Straße-Feld die Adressen zu finden:

The image shows a screenshot of a software interface titled 'Adressen - Suchen'. The window has a standard toolbar at the top with icons for OK, Abbrechen, and Löschen. The main area contains several input fields for search criteria. Red circles with numbers 1, 2, and 3 are placed over specific elements: circle 1 is over the 'Erweitern >>>' icon in the toolbar, circle 2 is over the 'Straße altbenberger' text in the 'Straße' field, and circle 3 is over the 'OK' button in the toolbar. The form fields include: Kennung, Extra, Firma, Anrede (Herr), Name, Straße (altbenberger), Postf.-PLZ, Postf., PLZ, Ort, Ortsteil, Land, Briefanrede, and Stichworte.